木的地． R

簡介

位於香港九龍區核心地帶，服務式公寓木的地．R 以純樸實無華自然的設計裝潢、寧靜舒適的環境，讓住客可以放緩腳步，享受美好生活的點點滴滴。由西班牙設計團隊事務所 Lagranja Design 打造的房間生氣盎然裝潢，用設計令空間散發巴塞隆拿的繽紛氣息，營造西班牙放輕鬆悠閒適的生活氛圍。

位置

佐敦港鐵站 (B1 出口)	步行 3 分鐘
香港國際機場	的士車程 30 分鐘
廟街夜市	步行 5 分鐘
香港會議及展覽中心	港鐵車程 15 分鐘
海洋公園	港鐵車程 15 分鐘
環球貿易廣場/ 海港城/ 尖沙咀	港鐵車程 5 - 10 分鐘
國際金融中心/ 時代廣場/ 中環/ 銅鑼灣	港鐵車程 12 - 15 分鐘
廣深港高速鐵路西九龍站/ 中國客運碼頭/ 西九文化區/ M+美術館/ 故宮博物館	的士車程 8 分鐘

木的地 · R
電話: +852 3190 9888　傳真: +852 3190 9889　電郵: mrinfo@maderagroup.com
香港九龍佐敦長樂街 19 號　網址: www.maderagroup.com
木的地酒店管理旗下成員

住宿

1 房單位	400 – 810 平方呎
開放式單位	400 – 500 平方呎

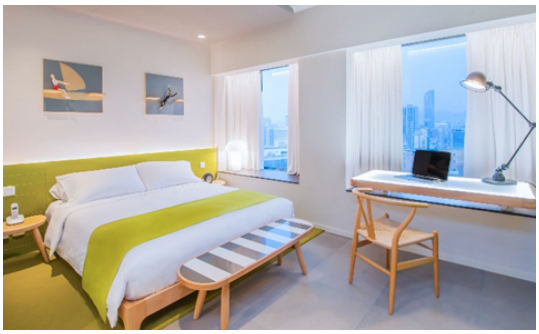

木的地 · R
電話: +852 3190 9888　傳真: +852 3190 9889　電郵: mrinfo@maderagroup.com
香港九龍佐敦長樂街 19 號　網址: www.maderagroup.com
木的地酒店管理旗下成員

服務，配套及設備

歡迎禮品	可代編排行程
免費 WIFI 上網	主題套房
煮食設備	JBL 無線播放器 (指定客房)
全天候禮賓及保安服務	木的地酒店積分及獎勵計劃
24 小時收費自助式洗衣設備，免費於全新增建的共享空間享用咖啡	51 條電視頻道，包括 Now TV、電影及體育頻道
全店禁煙	席夢思床墊
收費機場轎車接送	房間清潔服務
房內保險箱	風筒

設施

- **健身室及瑜伽中心**

健身室及瑜伽中心 Madera Yoga 的設計自然和諧，為客人提供一個寧靜舒泰的綠洲，讓他們再次找到恬靜舒暢的內心平衡狀態。佔地 7,500 平方尺，裝潢豪華，擁有 4.5 米特高樓底及環抱城市景觀。每星期提供超過 60 個瑜伽課堂，迎合客人不同的時間、需要和能力，住客可專享特別折扣禮遇。

位置：木的地・R 1 樓

電話: 3190 9988

- **Horizonte Lounge**

於 1,200 呎的雙層空中酒吧，一邊 270 度環迴俯瞰維港兩岸醉人美景，一邊慶祝您專屬的特別時刻！預約開放，舉辦二十人內的私人聚會最適合不過。

位置：木的地酒店 29 樓

電話: 2121 9866